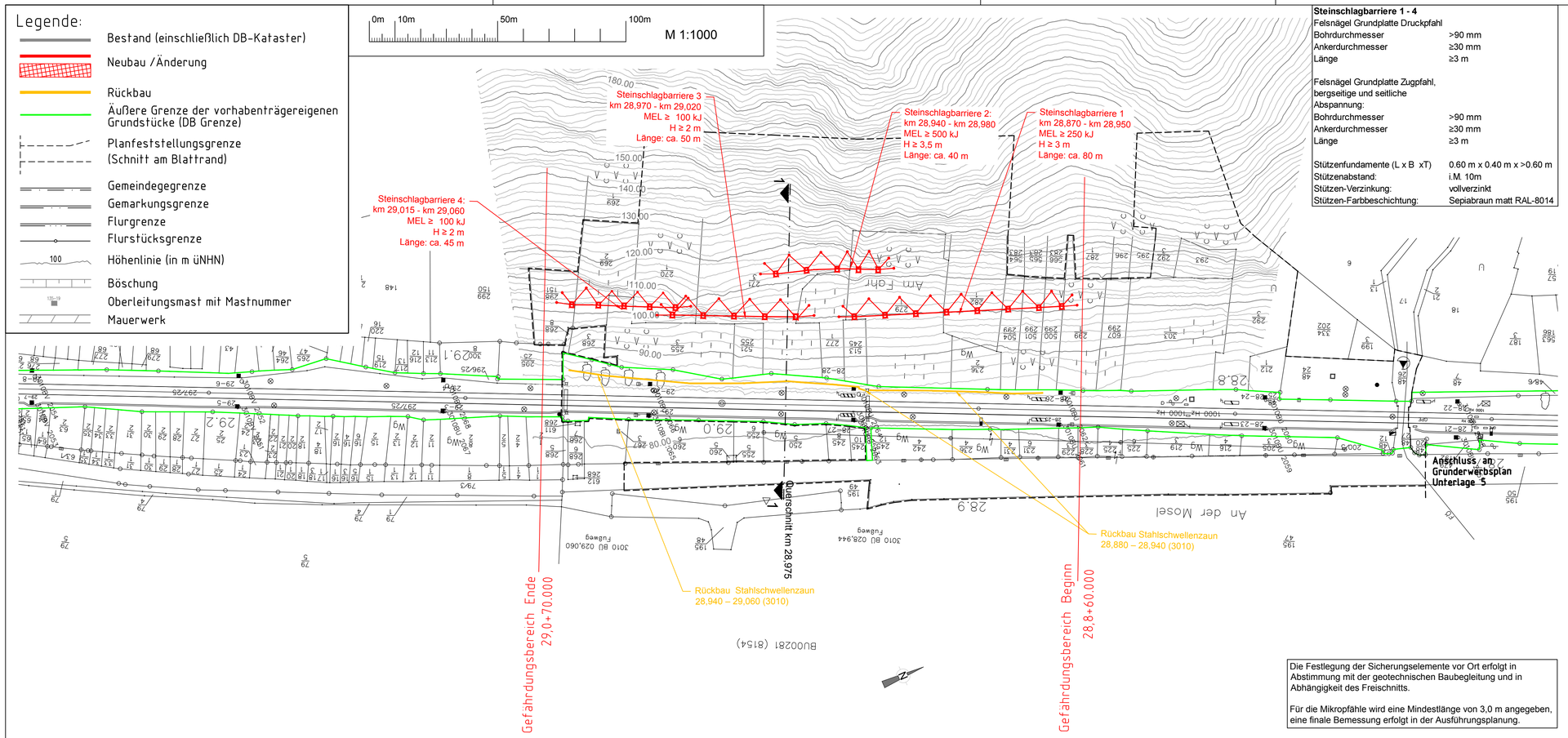


Steinschlagbarriere 1 - 4

Felsnägel Grundplatte Druckpfahl	
Bohrdurchmesser	>90 mm
Ankerdurchmesser	≥30 mm
Länge	≥3 m
Felsnägel Grundplatte Zugpfahl, bergseitige und seitliche Abspannung:	
Bohrdurchmesser	>90 mm
Ankerdurchmesser	≥30 mm
Länge	≥3 m
Stützenfundamente (L x B xT)	0.60 m x 0.40 m x >0.60 m
Stützenabstand:	i.M. 10m
Stützen-Verzinkung:	vollverzinkt
Stützen-Farbbeschichtung:	Sepiabraun matt RAL-8014

Die Festlegung der Sicherungselemente vor Ort erfolgt in Abstimmung mit der geotechnischen Baubegleitung und in Abhängigkeit des Freischnitts.

Für die Mikropfähle wird eine Mindestlänge von 3,0 m angegeben, eine finale Bemessung erfolgt in der Ausführungsplanung.

Index:	Änderungen bzw. Ergänzungen	Name:	Datum:

Prüfvermerke

die Übereinstimmung der Zeichnung mit der Ausführung bestätigt:

für den Auftragnehmer:
Ort, Datum, Name in Druckbuchstaben, Unterschrift

für die DB ...
Ort, Datum, Name in Druckbuchstaben, Unterschrift

Interoperabilität geprüft (benannte Stelle), Name
Ort, Datum, Name in Druckbuchstaben, Unterschrift geprüft

Qualitätssicherung ...
Ort, Datum, Name in Druckbuchstaben, Unterschrift geprüft

Eisenbahn-Bundesamt

Freigabe zur ... Prüfung
Ort, Datum, Name in Druckbuchstaben, Unterschrift

Prüfingenieur

DB InfraGO
Freigabe der Ausführungsunterlagen
☐ mit Regelungen durch den BVB
Freigabe-Nr.: ...
Ort, Datum, Name in Druckbuchstaben, Unterschrift (BVB)

gleichgestellt mit Prüfexemplaren
Ort, Datum, Name in Druckbuchstaben, Unterschrift

Genehmigung zur Bauausführung
Ort, Datum, Name in Druckbuchstaben, Unterschrift

Bauherr:	Projektleitung:	Planung:	Aufragnehmer (AN):
DB InfraGO AG Projekte KIB / EkrG I.II-MI-R-K Frankenstr. 1-3 56068 Koblenz	DB InfraGO AG Projekte KIB / EkrG I.II-MI-R-K Frankenstr. 1-3 56068 Koblenz	CONSULENTEN Ingenieurgesellschaft mbH Kostenlosung, Gutmann IC consulenten Zivilingenieur Gesellschaft mbH Ingenieurbüro für Bauwesen und Umwelt T +43 463 512 33 73 office.klagenfurt@ic-group.org, www.ic-group.org	
Ort, Datum, Unterschrift	Ort, Datum, Unterschrift	Ort, Datum, Unterschrift	Ort, Datum, Unterschrift

Lageskizze (unmaßstäblich):



Projektnummer DB:	T.016068583
BIM-Datencodierung:	
Planzeichen:	
Planart:	AUSSCHREIBUNG
Höhen- und Koordinatensystem:	DB Ref
Einwirkungen (Lastmodell):	RII 836
Entwurfsgeschwindigkeit:	

Bauwerksnummer:	BW-Kennziffer:	Barcodenummer:
3101128+0125+8+6+0+3+1+0+0	3999	

Strecke:	Streckenabschnitt:	Kilometer:
3010	km 28,860 - km 29,070, r.d.B.	028,860

1:1000	Erstellt	03.06.2026	SEEK iC
	Geprüft	03.06.2026	FRIEDL iC
	Freigegeben	03.06.2026	SCHARRER iC
		Datum	Name
		DE	

Felssicherungsmaßnahme "Bischofstein"

3010 Koblenz - Perl

Lageplan

FHSBISCH

Plan nur zur Ausschreibung